

# **RAPAT KOORDINASI**

**DALAM RANGKA PENGEMBANGAN  
BANDARA DJALALUDDIN GORONTALO MENJADI  
BANDARA EMBARKASI/DEBARKASI HAJI  
PROVINSI GORONTALO**

GORONTALO, 14 AGUSTUS 2025

# KEBUTUHAN LAHAN UNTUK PENGEMBANGAN BANDARA DJALALUDDIN GORONTALO



# KEBUTUHAN LAHAN UNTUK PEMASANGAN PALS DI DESA ISIMU SELATAN (300 x 50 M)

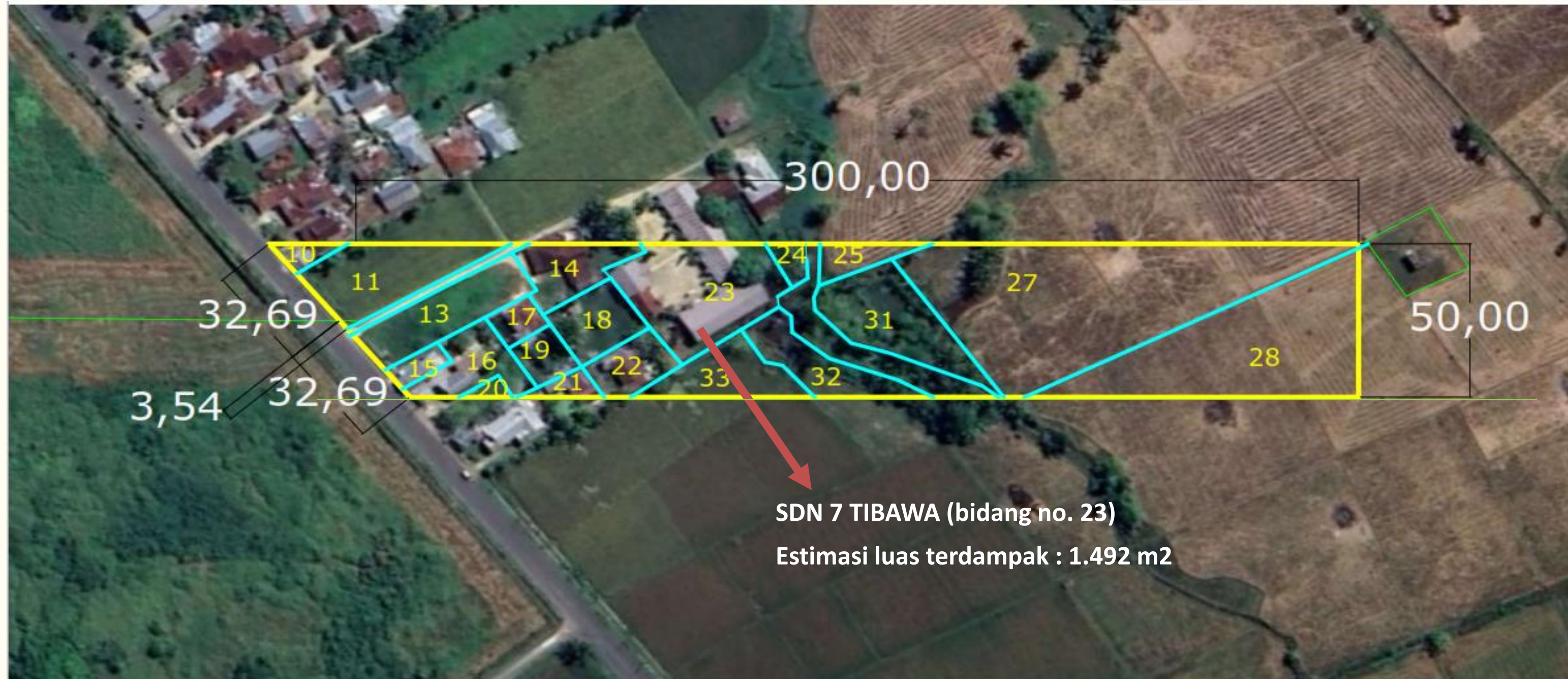

**Jumlah bidang yang terdampak = 19 bidang**

**TABEL ESTIMASI KEBUTUHAN BIAYA PEMBEBASAN LAHAN UNTUK PEMASANGAN AFL BANDARA DJALALUDDIN GORONTALO DI DESA ISIMU SELATAN**

No	No. Bidang	Nama Pemilik	Luas Lahan (m2)	Luas Lahan Yang Terdampak (m2)	Kondisi	Nilai Appraisal Tahun 2020 (Fisik + Non Fisik)		Estimasi Anggaran pembebasan lahan (Rp)
						(Rp)	/m2	
1	10	JENAB HUNOKE	644	114.9	Ada Bangunan	781,811,000	1,213,992.24	139,487,707.92
2	11	LANOPE DOHUNO	data belum tersedia	888.4	Lahan Kosong	-	-	266,520,000.00
3	13	DORIS UMAR	662	662	Lahan Kosong	201,885,000	304,962.24	201,885,000.00
4	14	IGIRISA NASIBU	854	498.9	Ada Bangunan	819,928,000	960,103.04	478,995,408.90
5	15	RANO ADAM	120	120	Ada Bangunan	160,759,000	1,339,658.33	160,759,000.00
6	16	YAMAN NIATI	481	481	Ada Bangunan	421,805,000	876,933.47	421,805,000.00
7	17	INDRI RAUF	179	179	Ada Bangunan	387,691,000	2,165,871.51	387,691,000.00
8	18	KEL. AMANTU	468	468	Lahan Kosong	159,772,000	341,393.16	159,772,000.00
9	19	ZUBAEDA ADE	118	118	Lahan Kosong	32,901,000	278,822.03	32,901,000.00
10	20	SATRUN DATAU	242	57.1	Ada Bangunan	94,927,000	392,260.33	22,398,064.88
11	21	UMI AMANTU	800	316.3	Ada Bangunan	1,089,576,000	1,361,970.00	430,791,111.00
12	22	HAMZAH HUADU	200	180	Ada Bangunan	247,015,000	1,235,075.00	222,313,500.00
13	23	SDN 7 TIBAWA	-	-	-	-	-	-
14	25	SOGU MOJA / FARIDA	2415	230.4	Lahan Kosong	673,356,000	278,822.36	64,240,671.80
15	27	NASIR IGIRISA		3768	Lahan Kosong	-	-	1,130,400,000.00
16	28	UMI AMANTU		2431.2	Lahan kosong	-	-	729,360,000.00
17	31	UMI AMANTU	data belum tersedia	993	Lahan kosong	-	-	297,900,000.00
18	32	UMI AMANTU		577.8	Lahan Kosong	-	-	173,340,000.00
19	33	NOKU HEMU		593.8	Lahan Kosong	-	-	178,140,000.00
<b>TOTAL</b>				<b>12677.8</b>				<b>5,498,699,464.50</b>



**TERIMA KASIH**

